

1	1139 020 3006	Carter moteur
2	0000 989 0608	Douille
3	1120 162 5200	Boulon
4	1123 162 5200	Boulon
5	1123 162 5205	Boulon
6	1123 640 3200	Pompe à huile 0,55
7	1139 647 4000	Pièces de tuyau d'huile
8	1123 640 3800	Crépine d'aspiration
9	1128 640 9100	Soupape
10	1139 358 7700	Tuyau
11	1139 122 3900	Raccord en équerre
12	1139 358 7706	Tuyau
13	1123 664 2400	Vis à embase
14	1123 664 2405	Vis à embase D9/M8
15	1123 664 2402	Vis à embase
16	1139 442 1601	Ressort de connexion
17	1139 353 2700	Pièce de raccordement
18	0000 930 2803	Tuyau 3,1x5,7 mm x 1 m, R3
19	0000 350 5802	Aération de réservoir
20	0000 350 3500	Crépine d'aspiration
21	0000 350 0533	Bouchon de réservoir
22	9645 948 7734	Joint torique 25x3,5
23	0000 350 0537	Bouchon de réservoir
24	9645 948 2470	Joint torique 23x3

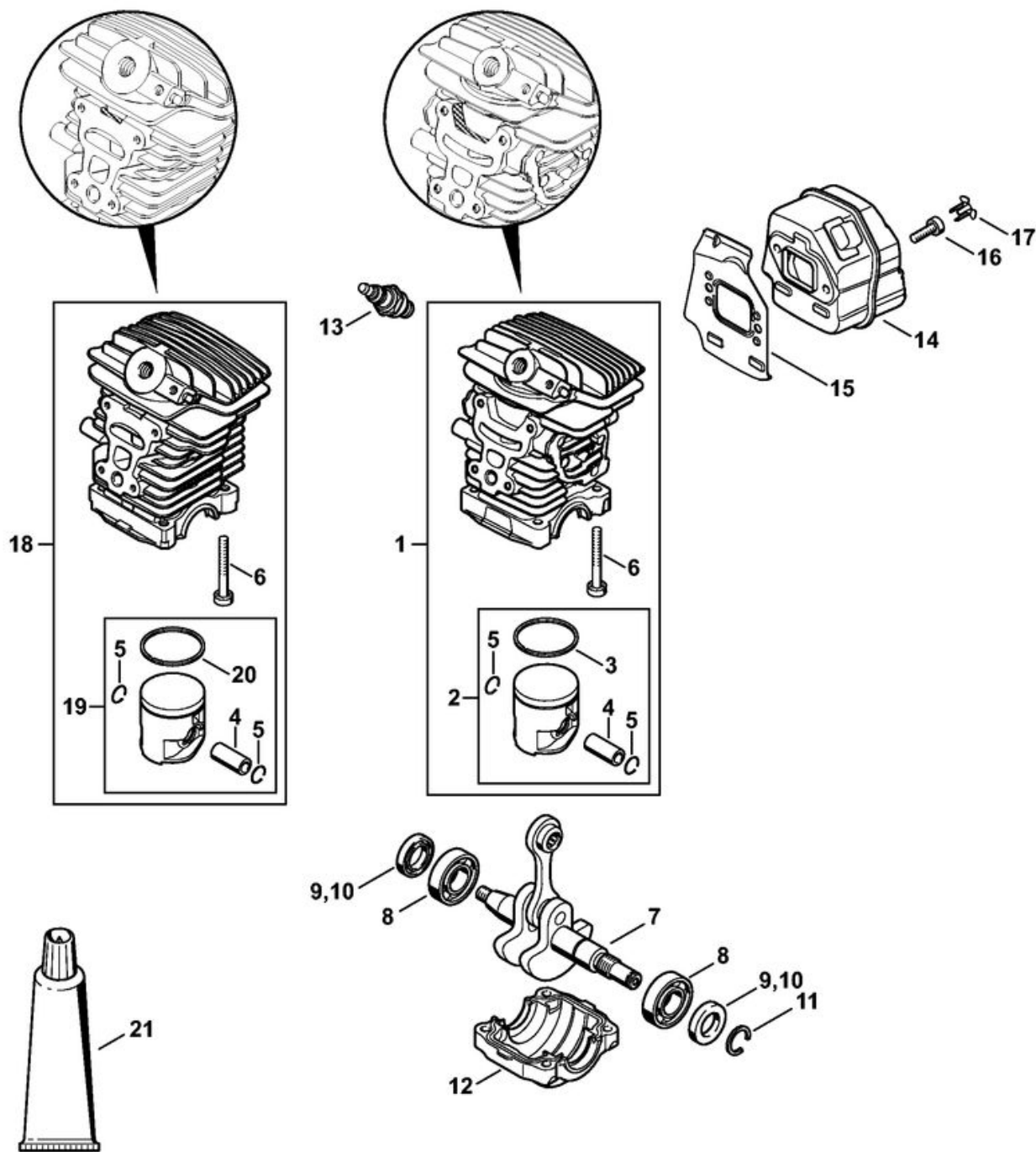

1	1139 020 1204	Cylindre avec piston Ø 38 mm
2	1139 030 2006	Piston Ø 38 mm
3	1130 034 3002	Segment de piston Ø 38x1,2 mm
4	1139 034 1500	Axe de piston 10x6,5x23
5	9463 650 1000	Jonc d'arrêt 10
6	9075 478 4195	Vis cylindrique IS-D5,3x41
7	1139 030 0401	Vilebrequin
8	9503 003 0312	Roulement rainuré à billes 6002
9	9638 003 1581	Bague d'étanchéité 15x25x5
10	9639 003 1585	Bague d'étanchéité 15x25x5
11	9468 621 1520	Circlip 15x1
12	1139 021 2503	Carter inférieur
13	0000 400 7011	Bougie NGK CMR6H
14	1139 140 0609	Silencieux
15	1139 141 3201	Tôle de refroidissement
16	9075 478 4085	Vis cylindrique IS-D5x18
17	1135 145 9002	Bouchon
18	1139 020 1200	Cylindre avec piston Ø 37 mm
19	1139 030 2003	Piston Ø 37 mm
20	1130 034 3003	Segment de piston Ø 37x1,2 mm
21	0783 830 2000	Tube de pâte d'étanchéité HT rouge

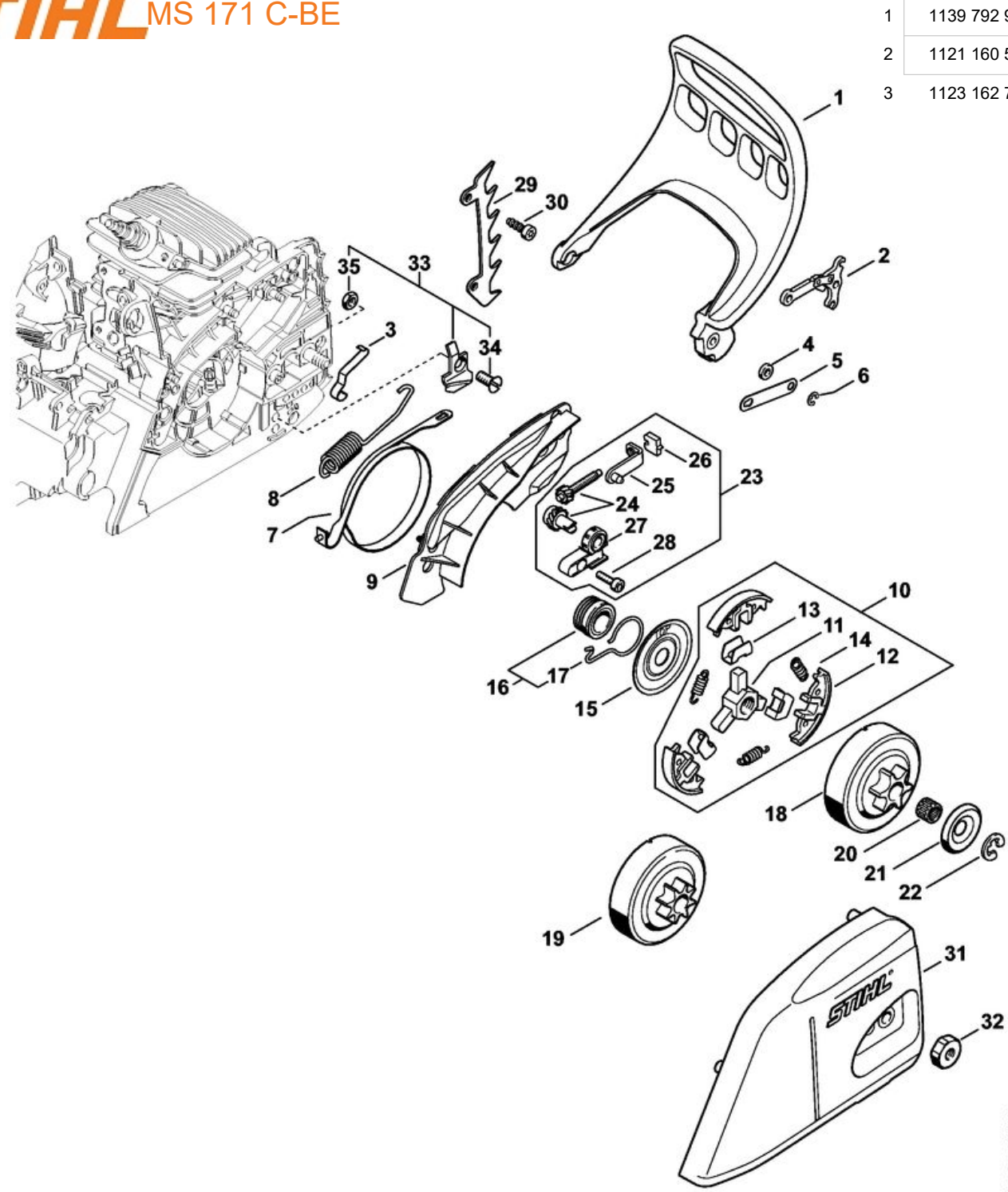

1	1139 792 9100	Protège-main
2	1121 160 5000	Levier
3	1123 162 7800	Ressort à lame

4	0000 958 0521	Rondelle
5	1123 162 5800	Bride de fixation
6	9460 624 0400	Anneau d'arrêt 4
7	1139 160 5400	Collier de frein
8	1139 162 7900	Ressort de tension
9	1139 021 1100	Couvercle
10	1139 160 2000	Embrayage
11	1121 162 3201	Entraîneur
12	1139 162 0800	Masselotte
13	1127 162 3000	Pièce de fixation
14	0000 997 5600	Ressort de tension
15	1121 162 1001	Rondelle de recouvrement
16	1123 640 7102	Vis sans fin
17	1123 647 2400	Ressort
18	1123 640 2073	Pignon 3/8" Picco 6D
19	1123 640 2007	Pignon 1/4" 8D
20	9512 933 2260	Cage à aiguilles 10x13x10
21	0000 958 1022	Rondelle Ø 27 mm
22	9460 624 0801	Anneau d'arrêt 8x1,3
23	1123 007 1000	Jeu de pièces de tension de chaîne
24	1123 007 1004	Jeu de pignon droit / vis de tension
25	1123 640 1900	Coulisse de tension
26	1123 664 1400	Pièce de pression
27	1123 664 2200	Recouvrement
28	9075 478 3015	Vis cylindrique IS-D4x15
29	1123 664 0500	Griffe
30	9075 478 4115	Vis cylindrique IS-D5x16
31	1139 640 1700	Couvercle de pignon
32	0000 955 0801	Écrou à six pans M8
33	1139 650 7700	Arrêt de chaîne
34		Vis à tête fraisée M6x14
35	9214 320 0900	Écrou de sécurité M6

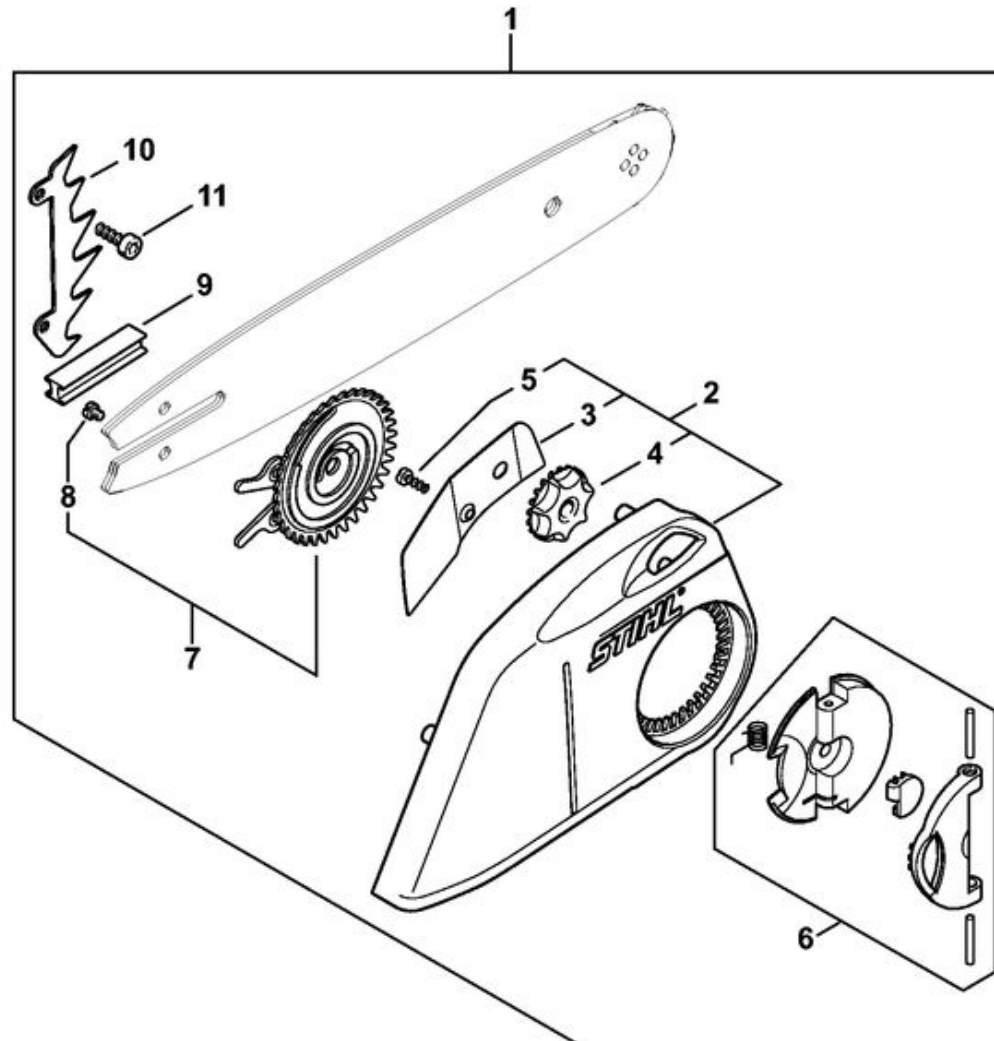
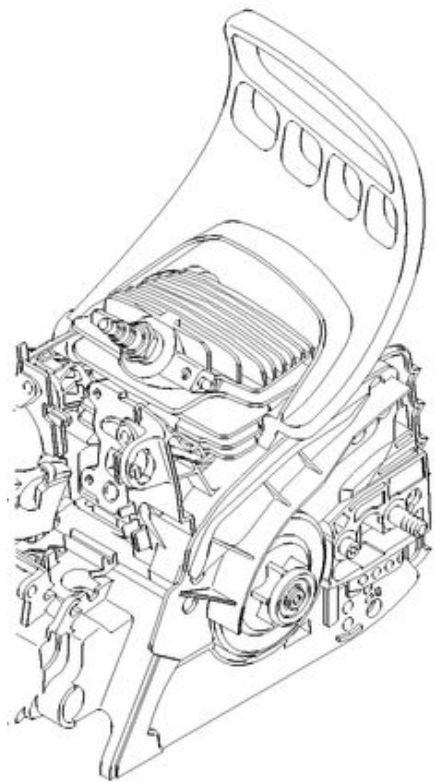

1	1139 007 1000	Jeu de pièces de tendeur de chaîne rapide
2	1139 640 1701	Couvercle de pignon
3	1139 648 3800	Tôle de protection
4	1123 648 2202	Molette de tension
5	9076 478 2996	Vis à tête fraisée P4x12
6	1121 660 1000	Écrou à ailettes
7	1123 660 3001	Rondelle de tension
8	9041 319 0600	Vis cylindrique M4x5
9	1123 021 2800	Pièce intercalaire
10	1123 664 0501	Griffe
11	9075 478 4115	Vis cylindrique IS-D5x16
12	0812 370 1000	Tournevis T27x120x70

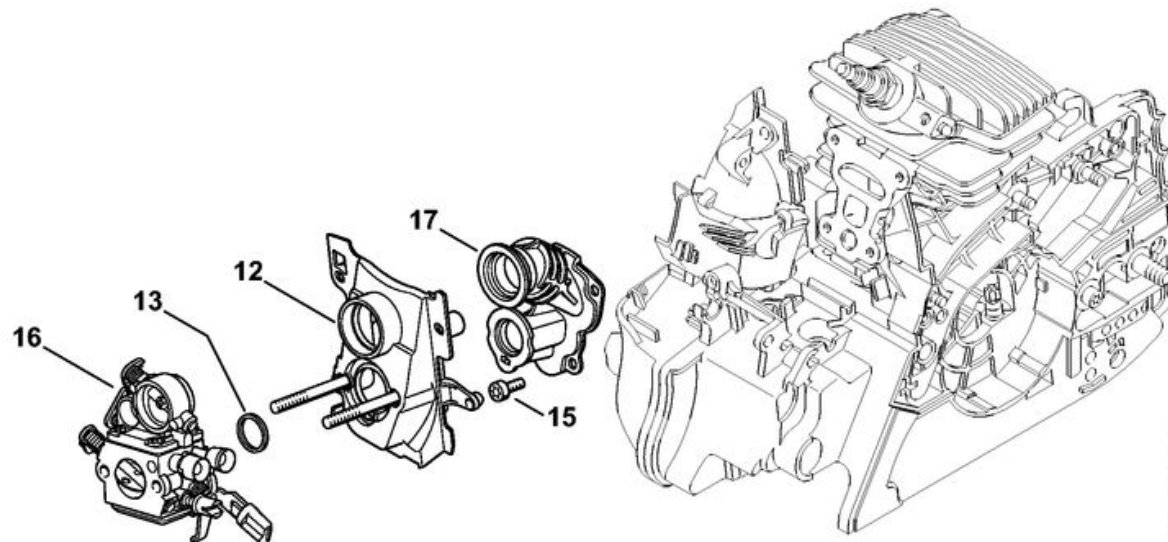
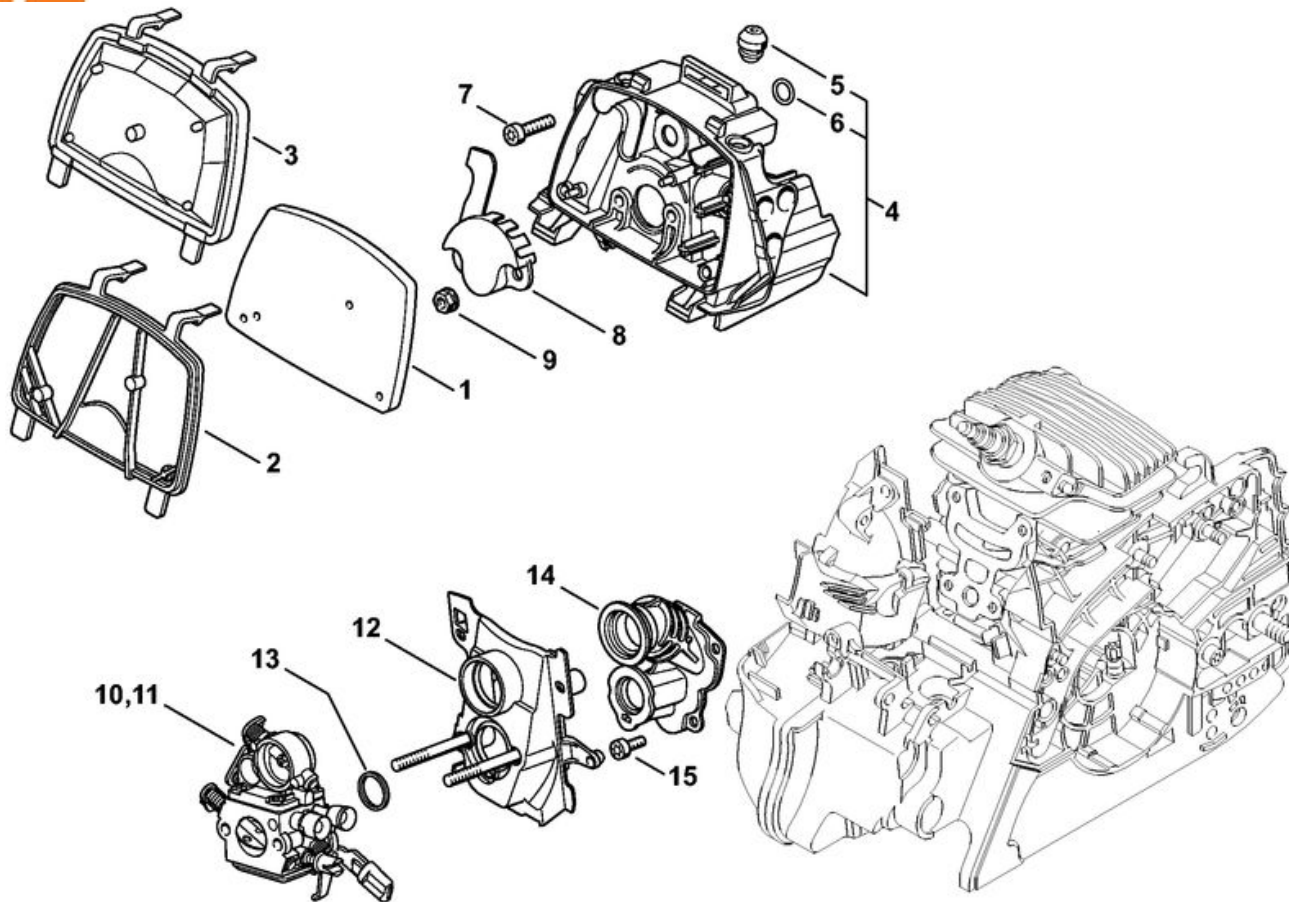

1	1139 124 0800	Elément filtrant plat
2	1139 124 0500	Cadre de filtre
3	1139 120 1602	Filtre à air, feutre
4	1139 120 3401	Socle de filtre
5	1139 791 5900	Butoir d'arrêt
6		Joint torique 8x1,6
7	9074 477 4135	Vis cylindrique IS-P5x20
8	1139 121 6901	Chicane
9	9216 261 0700	Écrou à six pans M5
10	1139 120 0629	Carburateur 1139/29
11	1139 120 0610	Carburateur C1Q-S217B
12	1139 120 0900	Support de carburateur
13	1139 141 1801	Douille
14	1139 140 2502	Coude
15	9075 478 3012	Vis cylindrique IS-D4x12
16	1139 120 0607	Carburateur C1Q-S123D
17	1139 140 2500	Coude

1	1139 120 0629	Carburateur 1139/29
2	1139 120 0619	Carburateur C1Q-S270C
3	1139 141 1802	Douille

4	Z000018Z000	Pointeau d'admission
5	4128 122 3000	Ressort
6	1125 121 5000	Levier de réglage d'admission
7	1120 121 9200	Axe

8	1120 122 6600	Vis à embase
9	4229 129 0901	Joint
10	4229 121 4700	Membrane de réglage
11	1139 120 0800	Couvercle
12	1120 122 6601	Vis à embase
13	1139 120 9702	Jeu de Piston de pompe
14	1139 121 3302	Papillon
15	1125 122 7403	Vis à tête ronde
16	1139 122 6805	Vis L de richesse au ralenti
17	0000 121 2703	Capuchon
18	0000 121 2708	Capuchon
19	4244 122 6700	Vis H de richesse à haut régime
20	4229 121 2701	Capuchon
21	1123 121 7800	Tamis
22	1123 121 2904	Volet de démarrage
23	1129 121 4800	Membrane de pompe
24	1123 129 0905	Joint
25	1139 121 0800	Couvercle
26	1120 122 7800	Vis à tête bombée fraisée
27	1139 120 7202	Axe de volet de démarrage avec levier
28	1139 122 3202	Ressort coudé
29	1139 120 7100	Axe de papillon avec levier
30	1139 122 7101	Vis
31	1139 121 2700	Capuchon
32	1139 122 3201	Ressort coudé
33	4282 122 9000	Circlip
34	Z010012Z007	Levier de papillon
35	1139 122 3203	Ressort coudé
36	1139 121 3502	Levier de papillon
37	9079 319 0280	Vis à tête plate M3x3,5
38	1139 122 6200	Vis de réglage de régime de ralenti
39	4229 007 1060	Jeu de pièces de carburateur

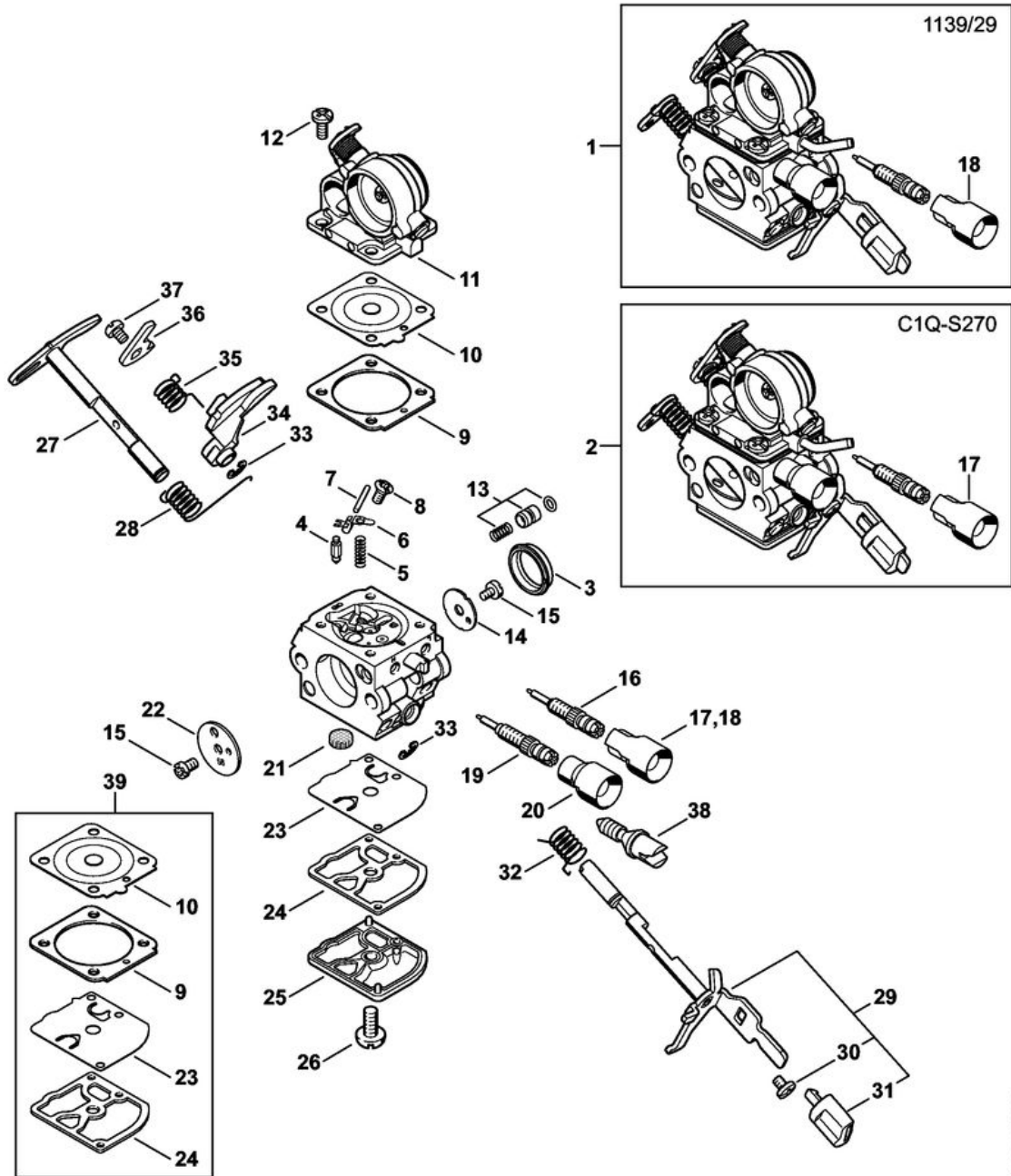

1	1139 120 0610	Carburateur C1Q-S217B
2	1139 121 5400	Gicleur à soupape
3	Z000018Z000	Pointeau d'admission
4	1130 121 5601	Gicleur fixe 0.44
5	4128 122 3000	Ressort
6	1125 121 5000	Levier de réglage d'admission

7	1120 121 9200	Axe
8	1120 122 6600	Vis à embase
9	4229 129 0901	Joint
10	4229 121 4700	Membrane de réglage
11	1139 120 0800	Couvercle
12	1120 122 6601	Vis à embase
13	1139 120 9700	Jeu de Piston de pompe
14	1139 121 3300	Papillon
15	1125 122 7403	Vis à tête ronde
16		Vis L de richesse au ralenti
17	4229 122 6701	Vis H de richesse à haut régime
18	4229 121 2701	Capuchon
19	1123 121 7800	Tamis
20	1125 122 4200	Pièce de serrage
21	1123 121 2904	Volet de démarrage
22	1129 121 4800	Membrane de pompe
23	1123 129 0905	Joint
24	1139 121 0800	Couvercle
25	1120 122 7800	Vis à tête bombée fraisée
26	1139 120 7202	Axe de volet de démarrage avec levier
27	1139 122 3202	Ressort coudé
28	1139 120 7100	Axe de papillon avec levier
29	1139 122 7101	Vis
30	1139 121 2700	Capuchon
31	1139 122 3201	Ressort coudé
32	4282 122 9000	Circlip
33	Z010012Z007	Levier de papillon
34	1139 122 3203	Ressort coudé
35	1139 121 3502	Levier de papillon
36	9079 319 0280	Vis à tête plate M3x3,5
37	1139 122 6200	Vis de réglage de régime de ralenti
38	4229 007 1060	Jeu de pièces de carburateur

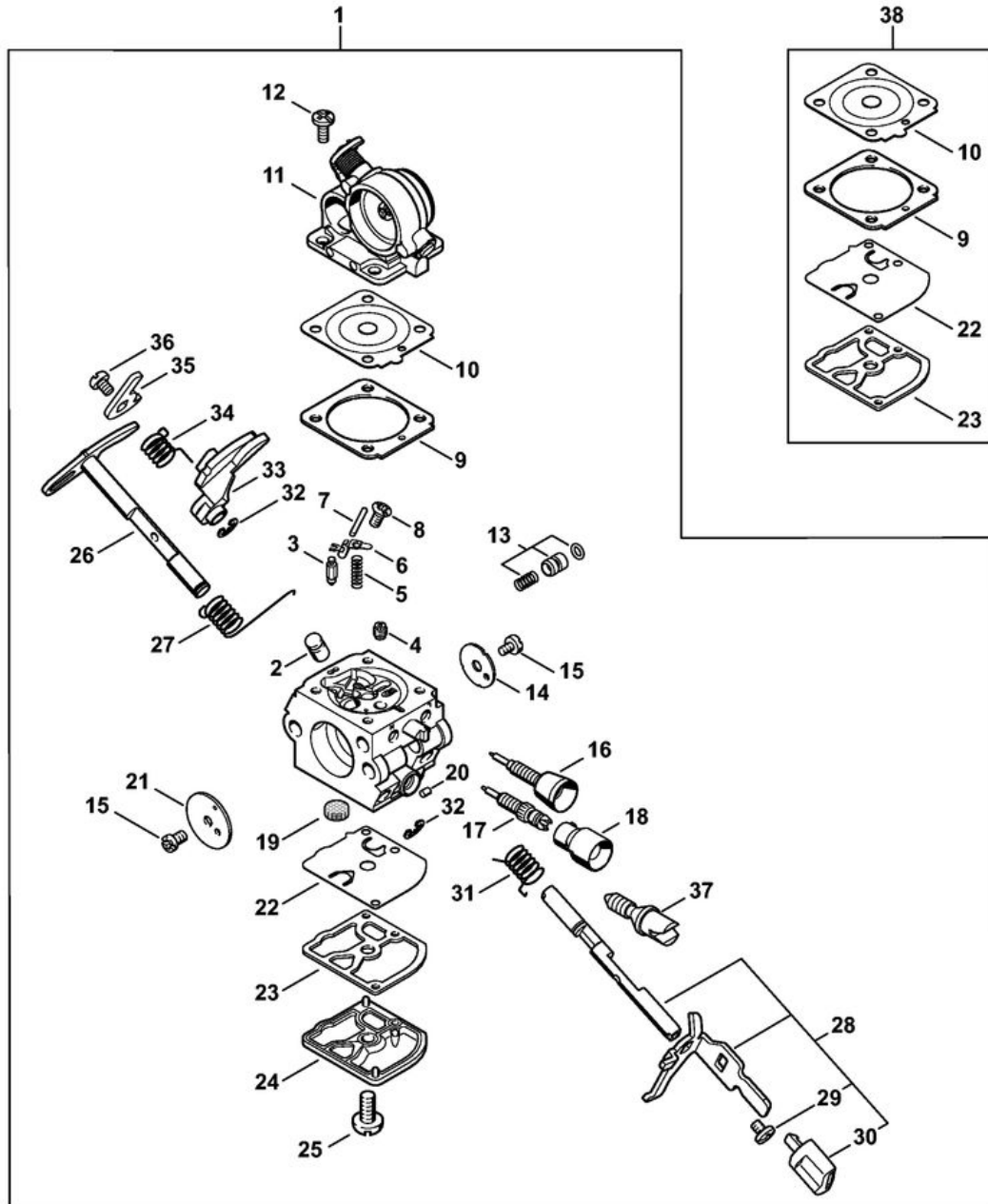

1	1139 120 0607	Carburateur C1Q-S123D
2	1139 121 5400	Gicleur à soupape
3	Z000018Z000	Pointeau d'admission
4	1123 121 5602	Gicleur fixe 0.46
5	4128 122 3000	Ressort
6	1125 121 5000	Levier de réglage d'admission

7	1120 121 9200	Axe
8	1120 122 6600	Vis à embase
9	4229 129 0901	Joint
10	4229 121 4700	Membrane de réglage
11	1139 120 0800	Couvercle
12	1120 122 6601	Vis à embase
13	1139 120 9700	Jeu de Piston de pompe
14	1139 121 3300	Papillon
15	1125 122 7403	Vis à tête ronde
16	1139 122 6800	Vis L de richesse au ralenti
17	4229 122 6701	Vis H de richesse à haut régime
18	4229 121 2701	Capuchon
19	1123 121 7800	Tamis
20	1125 122 4200	Pièce de serrage
21	1123 121 2904	Volet de démarrage
22	1129 121 4800	Membrane de pompe
23	1123 129 0905	Joint
24	1139 121 0800	Couvercle
25	1120 122 7800	Vis à tête bombée fraisée
26	1139 120 7200	Axe de volet de démarrage avec levier
27	1139 122 3202	Ressort coudé
28	1139 120 7100	Axe de papillon avec levier
29	1139 122 7101	Vis
30	1139 121 2700	Capuchon
31	1139 122 3201	Ressort coudé
32	4282 122 9000	Circlip
33	1139 121 3501	Levier de papillon
34	1139 122 3203	Ressort coudé
35	1139 121 3502	Levier de papillon
36	9079 319 0280	Vis à tête plate M3x3,5
37	1139 122 6200	Vis de réglage de régime de ralenti
38	4229 007 1060	Jeu de pièces de carburateur

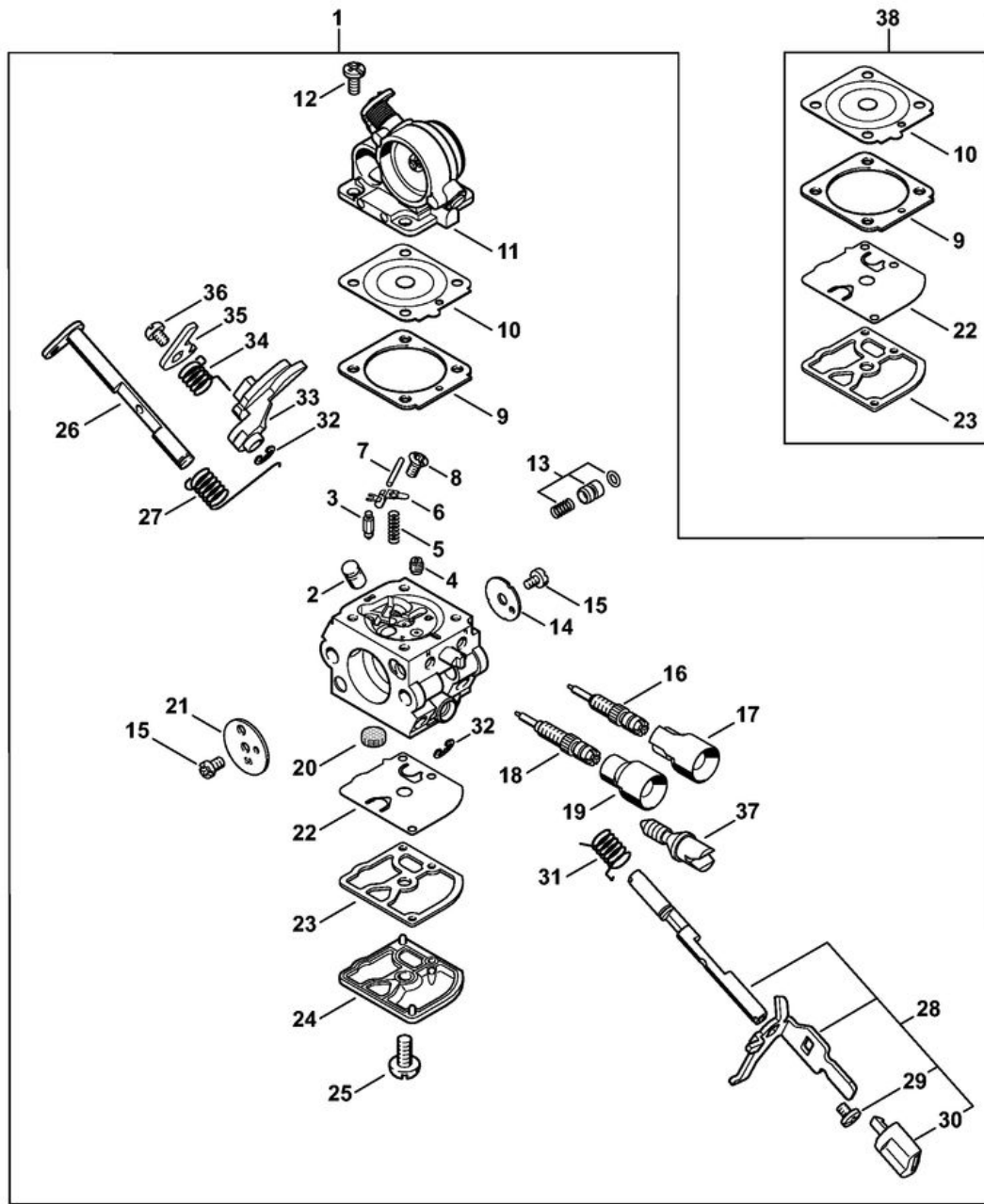

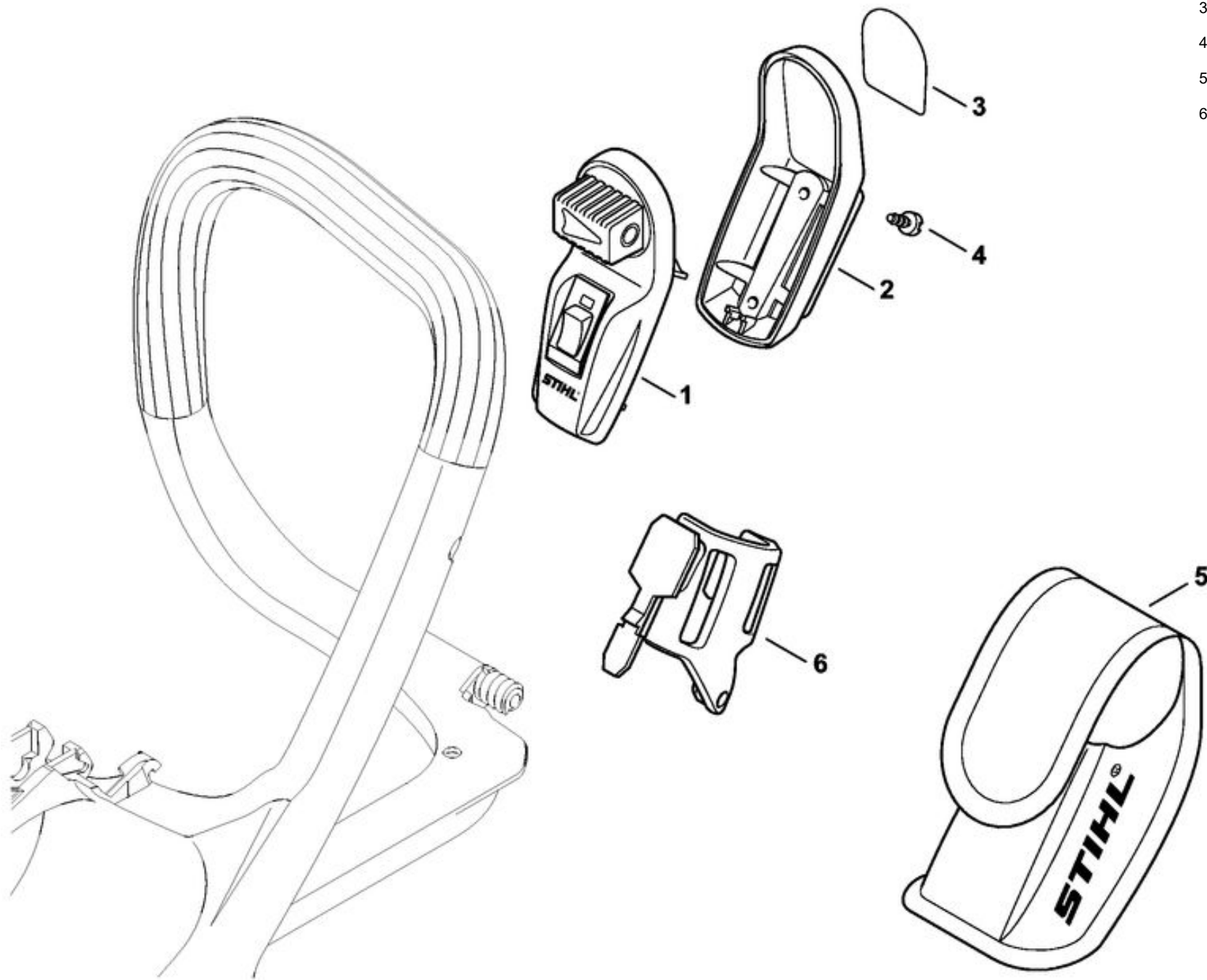

1	0000 400 0200	Laser
2	0000 430 9900	Demi-carter inférieur
3	0000 967 7307	Pictogramme d'avertissement
4	9074 478 2967	Vis cylindrique IS-P4x10
5	0000 491 0100	Sac
6		Support

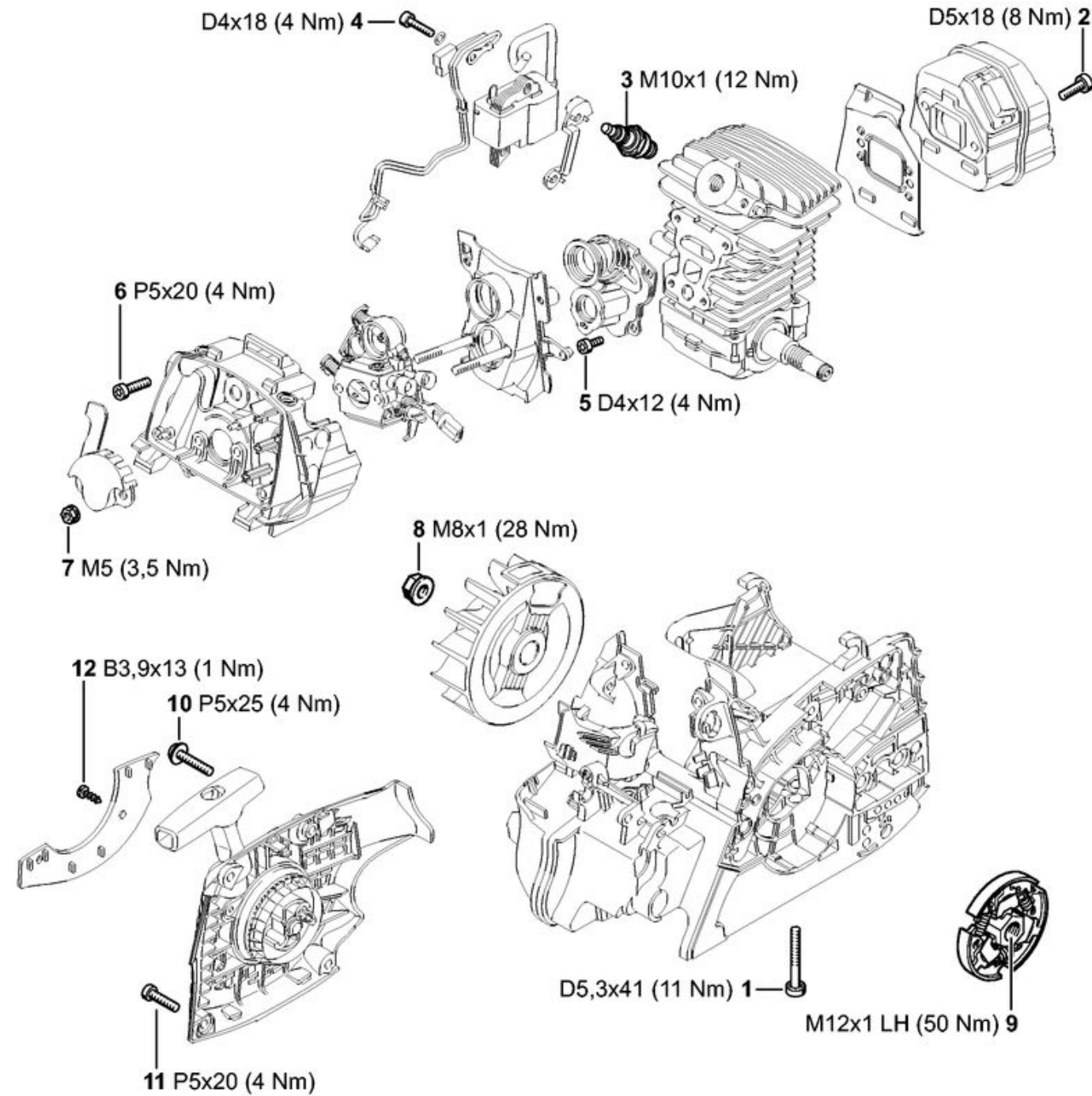

1	9075 478 4195	Vis cylindrique IS-D5,3x41 (À denture indesserrable)
2	9075 478 4085	Vis cylindrique IS-D5x18 (À denture indesserrable)
3	0000 400 7011	Bougie NGK CMR6H
4	9075 478 3018	Vis cylindrique IS-D4x18 (À denture indesserrable)
5	9075 478 3012	Vis cylindrique IS-D4x12 (À denture indesserrable)
6	9074 477 4135	Vis cylindrique IS-P5x20
7	9216 261 0700	Écrou à six pans M5
8	0000 955 0802	Écrou à embase M8x1
9	1139 160 2000	Embrayage
10	9074 477 4139	Vis cylindrique IS-P5x25
11	9074 477 4135	Vis cylindrique IS-P5x20
12	9099 021 2770	Vis Parker 3,9x13

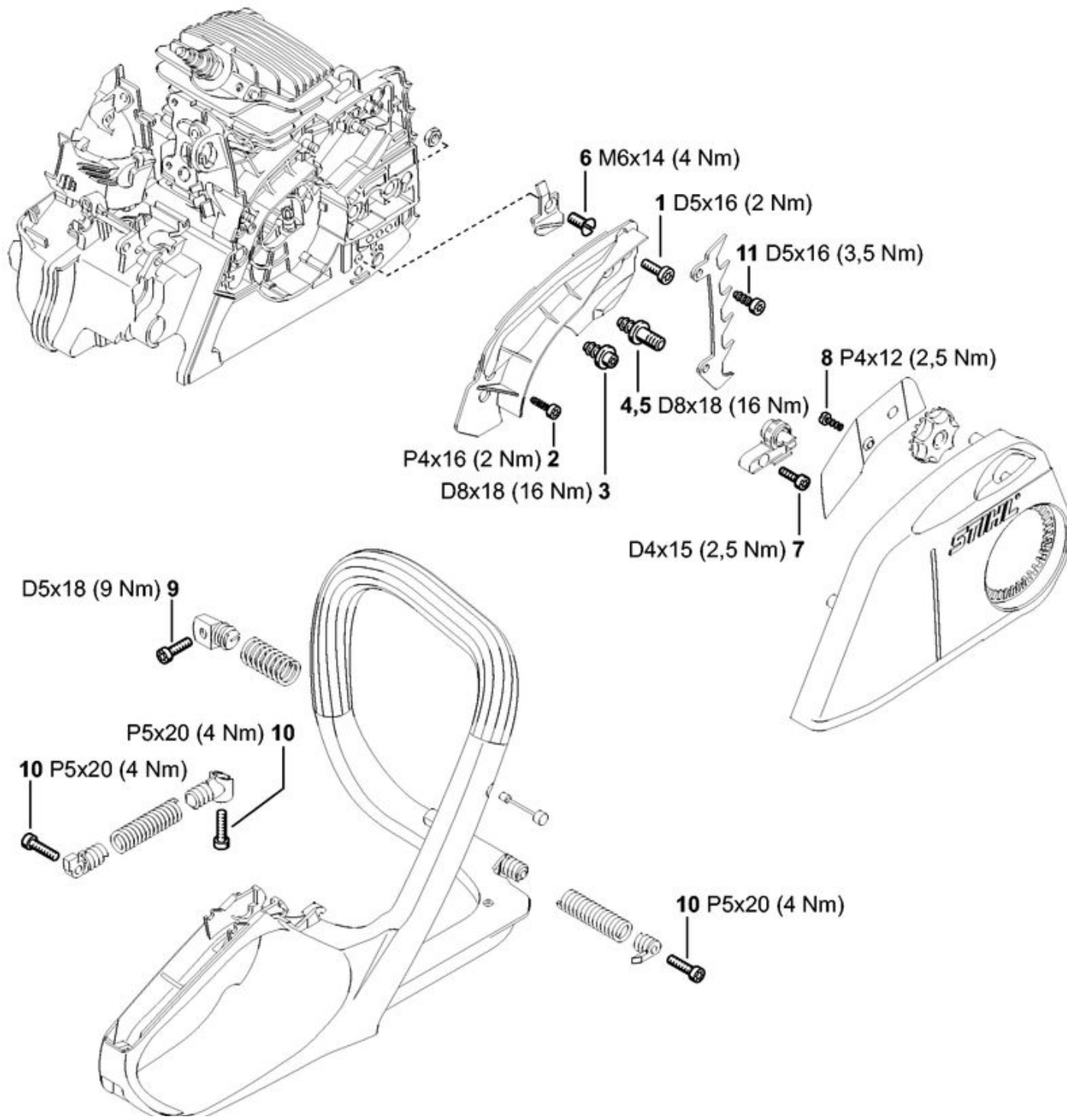

1	9075 478 4115	Vis cylindrique IS-D5x16
2	9074 478 3025	Vis cylindrique IS-P4x16
3	1123 664 2402	Vis à embase
4	1123 664 2400	Vis à embase
5	1123 664 2405	Vis à embase D9/M8
6		Vis à tête fraisée M6x14
7	9075 478 3015	Vis cylindrique IS-D4x15
8	9076 478 2996	Vis à tête fraisée P4x12
9	9075 478 4085	Vis cylindrique IS-D5x18 (À denture indesserrable)
10	9074 477 4135	Vis cylindrique IS-P5x20
11	9075 478 4115	Vis cylindrique IS-D5x16